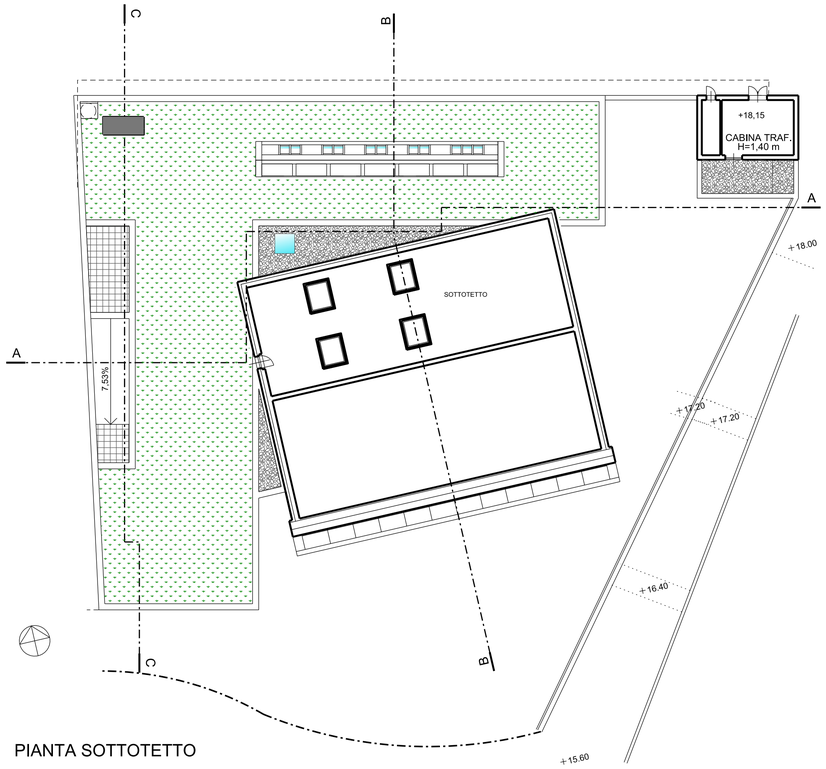

PIANTA SOTTOTETTO

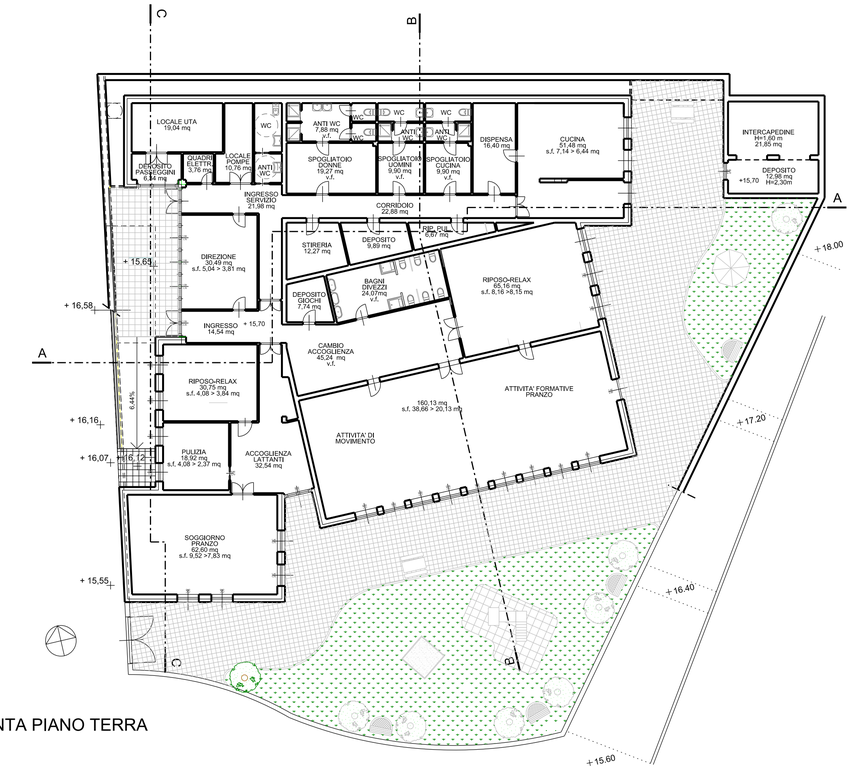

PIANTA PIANO TERRA

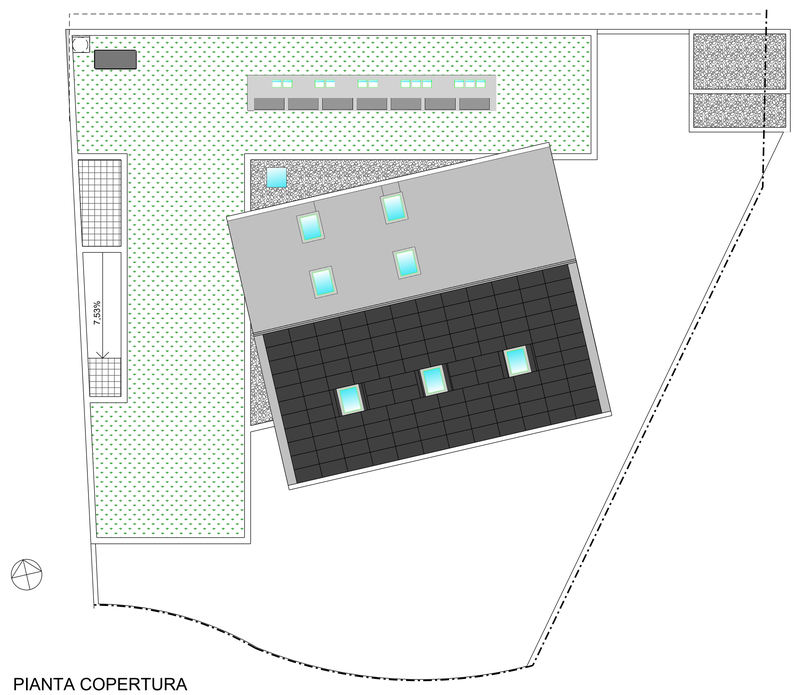

PIANTA COPERTURA

comune di trieste
area lavori pubblici
servizio edilizia scolastica e sportiva, project financing, coord. pto e amm. llpp

riqualificazione caserma polstrada di roiano

codice opera 03231

progetto preliminare generale

elaborato	Asilo nido - Pianta piano terra, sottotetto e copertura di progetto
A1	
luglio 2015	scala 1:200

spazi aperti e parcheggio

progetto architettonico — arch. Laura Visintin, arch. Massimo Mosca, arch. Moreno Suzzi

progetto alberature e aree verdi — dott. Alfonso Tome'

progetto viabilità — geom. Edoardo Collini

progetto impianti — per. ind. Marco Cainero, per. ind. Franco Stogaus

stesura grafica — arch. Moreno Suzzi

computi — geom. Maurizio Nardini

asilo nido

progetto architettonico — ing. Diego Doris

progetto edile — geom. Renzo Nordio

progetto impianti — per. ind. Marco Cainero, per. ind. Franco Stogaus

stesura grafica — geom. Angelo Micillo

rilievi — geom. Ermanno Reatti, geom. Maurizio Nardini, arch. Moreno Suzzi
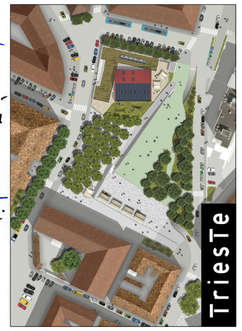
r.u.p. — ing. Giovanni Svara